Roche tem alta de 8,7% nas vendas no 3º trimestre

Nos primeiros nove meses do ano, as vendas foram de 46,68 bilhões de francos suíços, crescimento de 6,1% ante os 43,98 bilhões de francos suíços no ano anterior

Por Dow Jones Newswires — São Paulo

20/10/2021 09h35 · Atualizado há 36 minutos

Foto: Divulgação

A **Roche Holding AG** disse nesta quarta-feira que as vendas no terceiro trimestre aumentaram na comparação anual e elevou suas perspectivas para o ano inteiro.

A principal indústria farmacêutica suíça registrou vendas de 15,97 bilhões de francos suíços (US$ 17,31 bilhões) no terceiro trimestre, 8,7% acima dos 14,70 bilhões de francos suíços no mesmo período em 2020.

PUBLICIDADE

Leia mais:

Laboratórios farmacêuticos de vários países entram na corrida pela pílula contra covid-19

Roche: Família controladora descarta fusão com outras farmacêuticas

Nos primeiros nove meses do ano, as vendas foram de 46,68 bilhões de francos suíços, crescimento de 6,1% ante os 43,98 bilhões de francos suíços no ano anterior, disse a Roche.

As vendas na divisão farmacêutica da empresa cresceram 5% no terceiro trimestre e agora estão em linha com o ano anterior nos primeiros nove meses, disse a Roche.

A divisão de diagnósticos da empresa teve crescimento de vendas de 18% no terceiro trimestre e 39% nos primeiros nove meses devido à alta demanda por testes da covid-19, uma recuperação na base de negócios e as plataformas de diagnóstico recém-lançadas, de acordo com a Roche.

A empresa elevou sua perspectiva para o ano. Ela agora espera que as vendas cresçam na faixa entre meio e um dígito a taxas de câmbio constantes. Anteriormente, esperava-se que as vendas crescessem abaixo de meio dígito.

Conteúdo Publicitário

Links patrocinados **por taboola**

LINK PATROCINADO

Máquina de Lavar Brastemp 12Kg BWK12 com Ciclo Antibolinha e Ciclo Edredom Ciclo Tira Manchas Advanced
R$ 1.649,99
SHOPTIME

LINK PATROCINADO

O jogo mais viciante do ano!
FORGE OF EMPIRES - JOGO ONLINE GRÁTIS

LINK PATROCINADO

Mulheres: "É assim que se combate a queda de cabelo após os 50 anos"
DOUTOR NATURE

LINK PATROCINADO

Novo travesseiro que combate dor nas costas e pescoço deixa fisioterapeutas furiosos
SONOFIX

LINK PATROCINADO

Você dirige, e nós cuidamos da sua Sprinter.
MERCEDES-BENZ SERVICECARE

LINK PATROCINADO

SUVs 2021 podem ser mais acessíveis do que você pensa
SUV | LINKS PATROCINADOS

A verdade por trás de um dos vídeos mais vistos do TikTok
UM SÓ PLANETA

Elon Musk oferece U$ 100 milhões em concurso para quem conseguir extrair CO2 da atmosfera
UM SÓ PLANETA

Mulher entra em pânico após encontrar intruso peludo dentro do carro; vídeo viraliza
UM SÓ PLANETA

Comentários

Os comentários são de responsabilidade exclusiva de seus autores e não representam a opinião deste site. Se achar algo que viole os **termos de uso**, denuncie. Leia as **perguntas mais frequentes** para saber o que é impróprio ou ilegal.

Acesse sua Conta Globo e participe da conversa

Entre e Participe da Conversa

Mais novos

Ainda não há comentários. Seja o primeiro a comentar.

Mais do Valor **Econômico**

Economia tenta segurar propostas para tirar todo ou metade do Auxílio Brasil do teto de gastos

Há pressões e ideias de todo o tipo e há um clima de irritação com a articulação política do governo na área econômica

20/10/2021 09:55 — Em Brasil

Alibaba é candidato a resgatar fabricante de chips Tsinghua, diz mídia chinesa

A Tsinghua e seus credores concordaram com as propostas de reestruturação de sete investidores estratégicos que expressaram interesse em liderar a reabilitação

20/10/2021 09:52 — Em Empresas

Ministro do STJ determina afastamento do governador do Tocantins, Mauro Carlesse

Suspeita é que Carlesse tenha atuado para obstruir uma investigação sobre um esquema de corrupção envolvendo a cúpula do governo

20/10/2021 09:45 — Em Política

Indústria 5G da China perde força com proibição de peças desenvolvidas nos EUA

A China representa mais de 60% do mercado global de 5G, e produção de peças de estações caiu 53% de janeiro a agosto

20/10/2021 09:44 — Em Empresas

Dólar ronda a estabilidade e juros futuros sobem com Auxílio Brasil em foco

Agentes do mercado acompanham debate sobre o programa social que vai substituir o Bolsa Família

20/10/2021 09:43 — Em Finanças

Minério de ferro fica estável no porto de Qingdao, em US$ 124,07 por tonelada

Em outubro, a principal matéria-prima do aço acumula ganhos de 4%, e no ano, desvalorização é de 22,7%

20/10/2021 09:38 — Em Empresas

Índice de preços ao consumidor na zona do euro sobe 0,5% em setembro

Perante um ano antes, indicador avançou 3,4%, superando taxa apurada em agosto

20/10/2021 09:38 — Em Finanças

Grupo pede que BID reveja empréstimo concedido à Marfrig

Organizações criticam crédito para uma atividade relacionada a desmatamento; empresa lembra que tem compromisso público com o combate ao problema na Amazônia

20/10/2021 09:34 — Em Agronegócios

Verizon lucra US$ 6,4 bi no 3º tri, alta de 47,1% na comparação anual

Receita operacional da empresa do setor de telecomunicações atingiu US$ 32,9 bilhões entre julho e setembro, 4,3% maior que o visto um ano antes

20/10/2021 09:30 — Em Empresas

Panasonic repete estratégia da Sony e troca ativos fixos pelos intangíveis

A empresa vem mudando foco de investimento da fabricação tradicional para áreas como software

20/10/2021 09:29 — Em Empresas

Jack Ma, do Alibaba, reaparece. Na Espanha

Esta é a primeira viagem internacional de Jack Ma após a violenta repressão do governo da China a seu império de tecnologia

20/10/2021 09:23 — Em Empresas

AkzoNobel vê queda de 25% no lucro com alta nos custos de insumos e gargalos logísticos

A fabricante de tintas e revestimentos registrou um lucro líquido de 164 milhões de euros, uma queda de 25,4% sobre os 220 milhões de euros vistos um ano antes

20/10/2021 09:20 — Em Empresas

Aplicativo de vídeos curtos Kwai lança plataforma de anúncios no Brasil

No país, app tem 45,4 milhões de usuários ativos mensais, com idade média acima de 20 anos

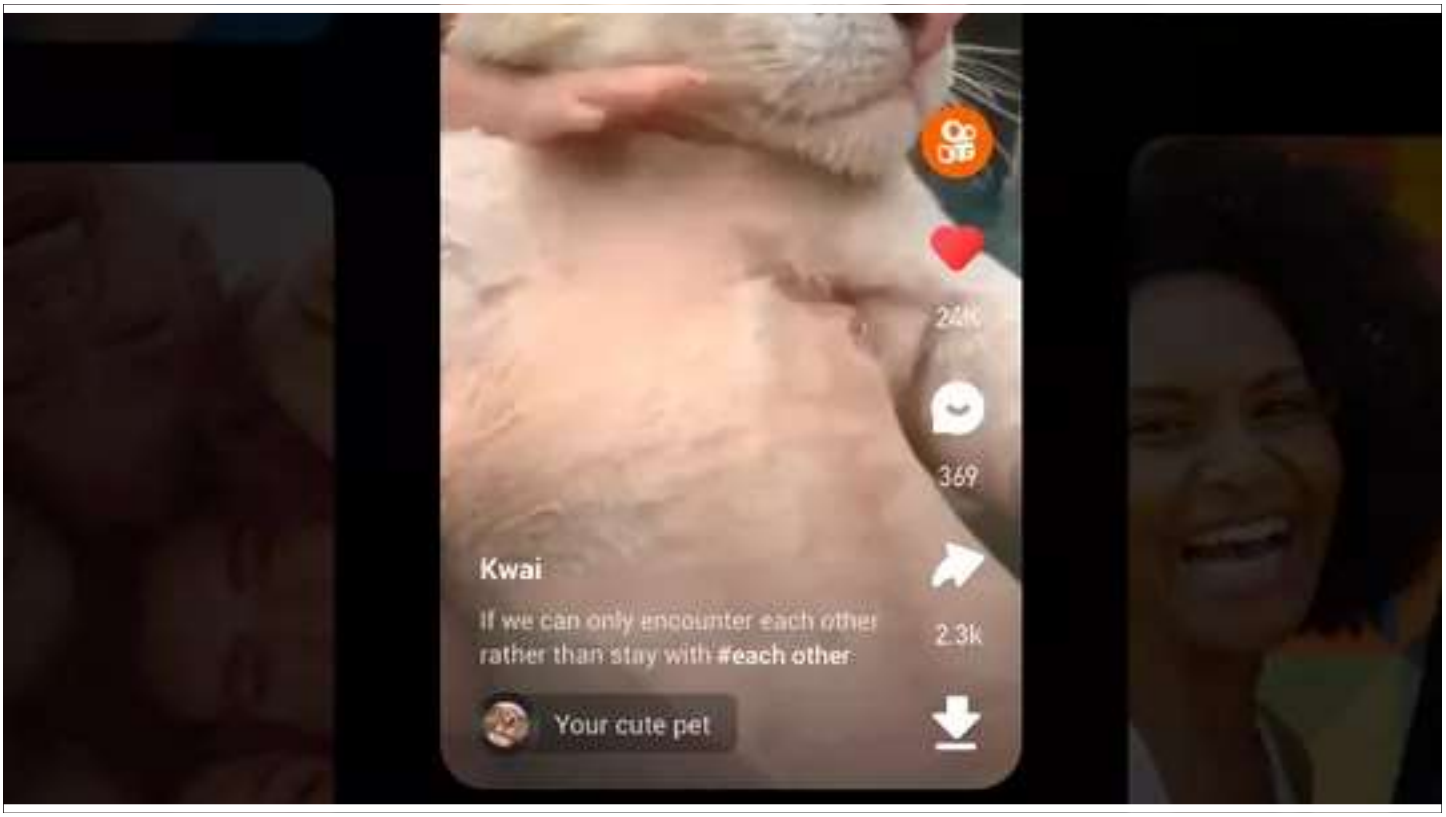

20/10/2021 09:14 — Em Empresas

Eletrobras: CNPE se reunirá para definir preço da energia elétrica de Angra 3

A reunião do CNPE faz parte do modelo de desestatização da empresa que prevê a transferência da Eletronuclear e da Itaipu Binacional para uma nova estatal

20/10/2021 08:59 — Em Empresas

Escolas estaduais do RJ voltam a 100% presencial na segunda-feira

UFRJ libera atividades presenciais em novembro

20/10/2021 08:55 — Em Brasil

Randon e Fras-le divulgam receitas mais altas em setembro e no 3º tri ante 2020

No acumulado do ano, a receita líquida da Randon chega a R$ 6,51 bilhões, alta de 80% ante 2020, enquanto a da Fras-le soma R$ 1,89 bilhão, avanço de 76,4%

20/10/2021 08:55 — Em Empresas

Vendas da Nestlé crescem 2,2% nos nove meses do ano para US$ 68,6 bi

Gigante do setor de alimentos e bebidas aponta como pilares do crescimento as vendas no varejo, recuperação nos canais externos, aumento de preços e ganhos de participação de mercado

20/10/2021 08:52 — Em Empresas

Alliar: Pátria finaliza venda de participação de 21,14% para MAM Asset Management

Com isso, a MAM Asset Management passa a deter o equivalente a 27,31% do total

20/10/2021 08:49 — Em Empresas

Manhã nos mercados: Tensão com Auxílio Brasil fora do teto pode azedar humor em mais uma sessão

Agenda em Brasília será acompanhada de perto pelos investidores

20/10/2021 08:42 — Em Finanças

Agenda do dia: Produção da Petrobras, Vibra Energia na Live do Valor e balanços da United Airlines, Nestlé e Roche, IBM e Tesla

Confira o que você precisa saber e acompanhar nesta quarta-feira

20/10/2021 08:39 — Em Empresas

Embraer anuncia acordo para manutenção e peças com TAP Express e Air Montenegro

Os acordos foram anunciados direto da MRO Europe, um importante evento de manutenção aeronáutica que acontece em Amsterdã, na Holanda

20/10/2021 08:30 — Em Empresas

Valor em Pauta: Ouça as análises sobre os temas que vão movimentar o mercado hoje

Ouça sobre a temperatura do mercado internacional, os principais pontos de atenção da agenda do dia, além de discutir os temas políticos e econômicos que devem pautar os negócios

20/10/2021 08:29 — Em Finanças

Stora Enso vê lucro avançar para 299 milhões de euros no 3º trimestre

Para o restante do ano, companhia diz que a atividade econômica global permanece em um nível saudável

20/10/2021 08:05 — Em Empresas

Bolsas da Ásia pegam carona com NY e fecham com viés positivo

Temporada de balanços americana atrai as atenções

20/10/2021 07:59 — Em Finanças

VEJA MAIS